



Tipo: PRESTAÇÃO DE SERVIÇO	Participação Técnica: INDIVIDUAL/PRINCIPAL
Convênio: NÃO É CONVÊNIO	Motivo: NORMAL

Contratado

Carteira: RS219245	Profissional: LUCAS SOUZA RAGUZZONI	E-mail: lucas_raguzzoni@hotmail.com
RNP: 2215657278	Título: Engenheiro Civil	
Empresa: NENHUMA EMPRESA		Nr.Reg.:

Contratante

Nome: MUNICÍPIO DE SÃO JOÃO DO POLESINE	E-mail:
Endereço: RUA GUILHERME ALBERTI 1631	Telefone: 0
Cidade: SÃO JOÃO DO POLÊSINE	Bairro.: CENTRO
	CPF/CNPJ: 94444247000140
	CEP: 97230000 UF: RS

Identificação da Obra/Serviço

Proprietário: MUNICÍPIO DE SÃO JOÃO DO POLESINE	CPF/CNPJ: 94444247000140
Endereço da Obra/Serviço: RUA GUILHERME ALBERTI CENTRO DE EVENTOS	CEP: 97230000 UF: RS
Cidade: SÃO JOÃO DO POLÊSINE	Bairro: CENTRO
Finalidade: PÚBLICO	Vlr Contrato(R\$):
Data Início: 06/01/2020	Prev.Fim: 29/05/2020
	Honorários(R\$):
	Ent.Classe: SEASM

Atividade Técnica	Descrição da Obra/Serviço	Quantidade	Unid.
Projeto	REVESTIMENTO NAS PAREDES EXTERNAS DO C.E.	1.218,09	M²
Orçamento	REVESTIMENTO NAS PAREDES EXTERNAS DO C.E.	1,00	UN
Memorial	REVESTIMENTO NAS PAREDES EXTERNAS DO C.E.	1,00	UN

ART registrada (paga) no CREA-RS em 06/03/2020

<p>Local e Data</p>	<p>Declaro serem verdadeiras as informações acima</p> <p>_____ LUCAS SOUZA RAGUZZONI</p>	<p>De acordo</p> <p>_____ MUNICÍPIO DE SÃO JOÃO DO POLESINE</p>
	Profissional	Contratante

A AUTENTICIDADE DESTA ART PODERÁ SER CONFIRMADA NO SITE DO CREA-RS, LINK CIDADÃO - ART CONSULTA

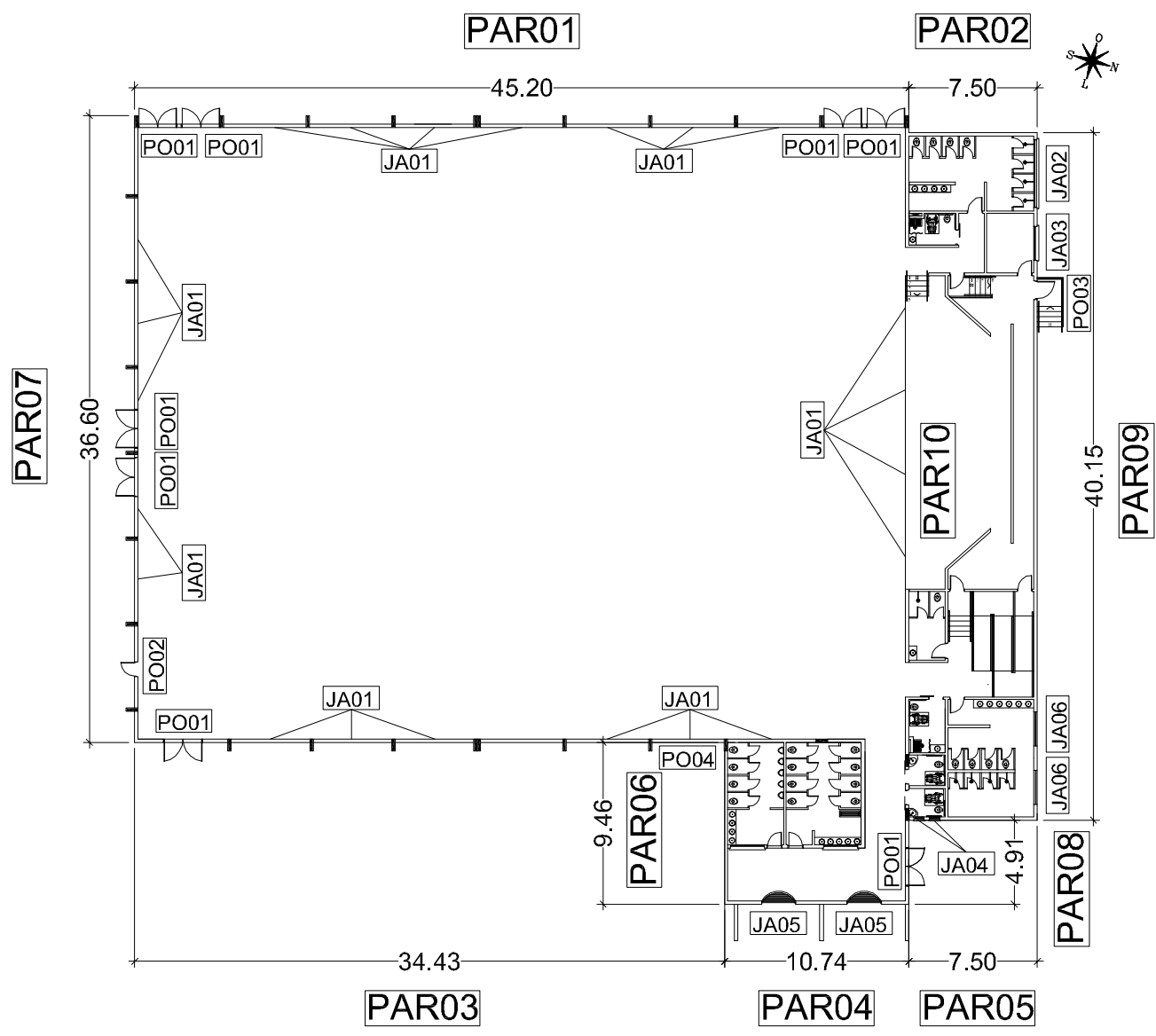

PREFEITURA MUNICIPAL DE SÃO JOÃO DO POLÊSINE – RS

LOCAL RUA GUILHERME ALBERTI, SÃO JOÃO DO POLÊSINE – RS / CEP 97230-000

ESCALA -

PROJETO EXECUÇÃO DE REVESTIMENTO NAS FACES EXTERNAS DAS PAREDES DO CENTRO DE EVENTOS MUNICIPAL

ÁREA -

TÍTULO PLANTA BAIXA – PAREDES

DATA FEV/2020

PROPRIETÁRIO MUNICÍPIO DE SÃO JOÃO DO POLÊSINE – MATIONE SONEGO – PREFEITO MUNICIPAL

PRANCHA

RESP. TÉCNICO ENG. CIVIL LUCAS RAGUZZONII – CREA RS 219245

01/01



Tipo: PRESTAÇÃO DE SERVIÇO	Participação Técnica: INDIVIDUAL/PRINCIPAL
Convênio: NÃO É CONVÊNIO	Motivo: NORMAL

Contratado

Carteira: RS219245	Profissional: LUCAS SOUZA RAGUZZONI	E-mail: lucas_raguzzoni@hotmail.com
RNP: 2215657278	Título: Engenheiro Civil	
Empresa: NENHUMA EMPRESA		Nr.Reg.:

Contratante

Nome: PREFEITURA MUNICIPAL DE SÃO JOÃO DO POLÊSINE	E-mail:
Endereço: RUA GUILHERME ALBERTI 1631	Telefone: CPF/CNPJ: 94444247000140
Cidade: SÃO JOÃO DO POLÊSINE	Bairro.: CENTRO CEP: 97230000 UF: RS

Identificação da Obra/Serviço

Proprietário: PREFEITURA MUNICIPAL DE SÃO JOÃO DO POLÊSINE	CPF/CNPJ: 94444247000140
Endereço da Obra/Serviço: RUA JOSÉ FELICE ENTRE Q9 E Q10 DO S3	CEP: 97230000 UF: RS
Cidade: SÃO JOÃO DO POLÊSINE	Bairro: CENTRO
Finalidade: PÚBLICO	Vlr Contrato(R\$): 157.575,40 Honorários(R\$): 1,00
Data Início: 06/01/2020 Prev.Fim: 29/05/2020	Ent.Classe: SEASM

Atividade Técnica	Descrição da Obra/Serviço	Quantidade	Unid.
Projeto	Estradas - Pavimentação	2.000,00	M²
Projeto	RUA JOSÉ FELICE, TRECHO ENTRE QUADRAS 09 E 10 DO SETOR 03	2.000,00	M²
Orçamento	Estradas - Pavimentação	1,00	UN
Memorial	Estradas - Pavimentação	1,00	UN

ART registrada (paga) no CREA-RS em 24/03/2020

<p>Local e Data</p>	<p>Declaro serem verdadeiras as informações acima</p> <p>_____ LUCAS SOUZA RAGUZZONI</p>	<p>De acordo</p> <p>_____ PREFEITURA MUNICIPAL DE SÃO JOÃO DO POLÊSINE</p>
	Profissional	Contratante

A AUTENTICIDADE DESTA ART PODERÁ SER CONFIRMADA NO SITE DO CREA-RS, LINK CIDADÃO - ART CONSULTA

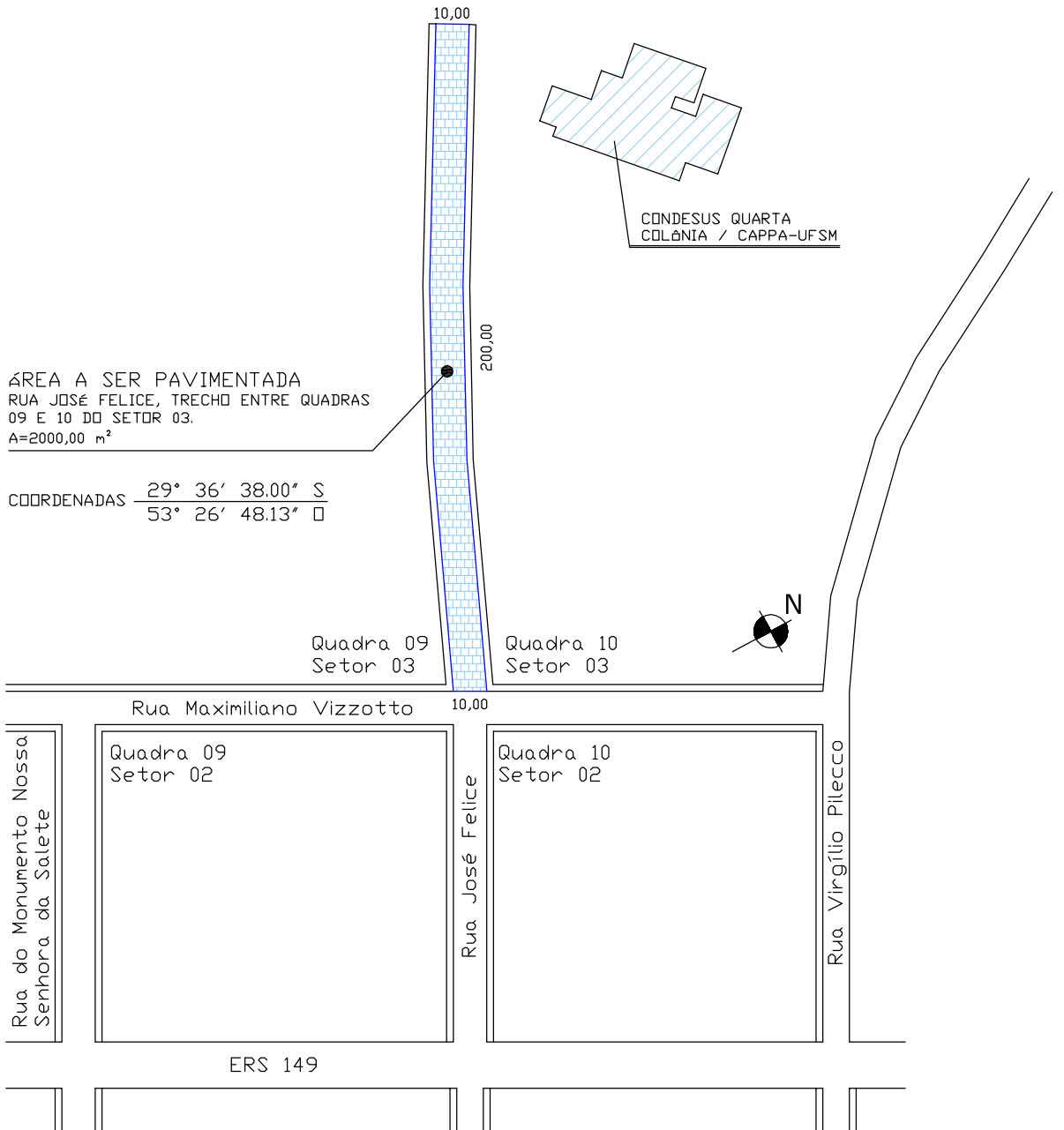

PREFEITURA MUNICIPAL DE SÃO JOÃO DO POLÊSINE – RS

LOCAL RUA JOSÉ FELICE, TRECHO ENTRE QUADRAS 09 E 10 DO SETOR 03 – SÃO JOÃO DO POLÊSINE – RS

ESCALA 1:2000

PROJETO PAVIMENTAÇÃO DE RUA COM BLOCOS DE CONCRETO INTERTRAVADOS

ÁREA –

TÍTULO PLANTA DE SITUAÇÃO DA ÁREA DE INTERVENÇÃO

DATA 03/2020

PROPRIETÁRIO
MUNICÍPIO DE SÃO JOÃO DO POLÊSINE – MATIONE SONEGO – PREFEITO MUNICIPAL

PRANCHA

RESP. TÉCNICO

ENG. CIVIL LUCAS SOUZA RAGUZZONI – CREA RS 219245

01/01



Tipo: PRESTAÇÃO DE SERVIÇO	Participação Técnica: INDIVIDUAL/PRINCIPAL
Convênio: NÃO É CONVÊNIO	Motivo: NORMAL

Contratado

Carteira: RS219245	Profissional: LUCAS SOUZA RAGUZZONI	E-mail: lucas_raguzzoni@hotmail.com
RNP: 2215657278	Título: Engenheiro Civil	
Empresa: NENHUMA EMPRESA		Nr.Reg.:

Contratante

Nome: MUNICÍPIO DE SÃO JOÃO DO POLESINE	E-mail:
Endereço: RUA GUILHERME ALBERTI 1631	Telefone: 0
Cidade: SÃO JOÃO DO POLÊSINE	Bairro.: CENTRO
	CPF/CNPJ: 94444247000140
	CEP: 97230000 UF: RS

Identificação da Obra/Serviço

Proprietário: MUNICÍPIO DE SÃO JOÃO DO POLESINE	CPF/CNPJ: 94444247000140
Endereço da Obra/Serviço: AVENIDA SÃO JOÃO PRAÇA JOÃO LUIZ POZZOBON	CEP: 97230000 UF: RS
Cidade: SÃO JOÃO DO POLÊSINE	Bairro: CENTRO
Finalidade: PÚBLICO	Vlr Contrato(R\$):
Data Início: 07/01/2020	Prev.Fim: 29/05/2020
	Honorários(R\$):
	Ent.Classe: SEASM

Atividade Técnica	Descrição da Obra/Serviço	Quantidade	Unid.
Projeto	PASSEIO PÚBLICO NA PRAÇA J. L. POZZOBON	562,40	M²
Orçamento	PASSEIO PÚBLICO NA PRAÇA J. L. POZZOBON	1,00	UN
Memorial	PASSEIO PÚBLICO NA PRAÇA J. L. POZZOBON	1,00	UN

ART registrada (paga) no CREA-RS em 06/03/2020

<p>Local e Data</p>	<p>Declaro serem verdadeiras as informações acima</p> <p>_____ LUCAS SOUZA RAGUZZONI</p>	<p>De acordo</p> <p>_____ MUNICÍPIO DE SÃO JOÃO DO POLESINE</p>
	Profissional	Contratante

A AUTENTICIDADE DESTA ART PODERÁ SER CONFIRMADA NO SITE DO CREA-RS, LINK CIDADÃO - ART CONSULTA

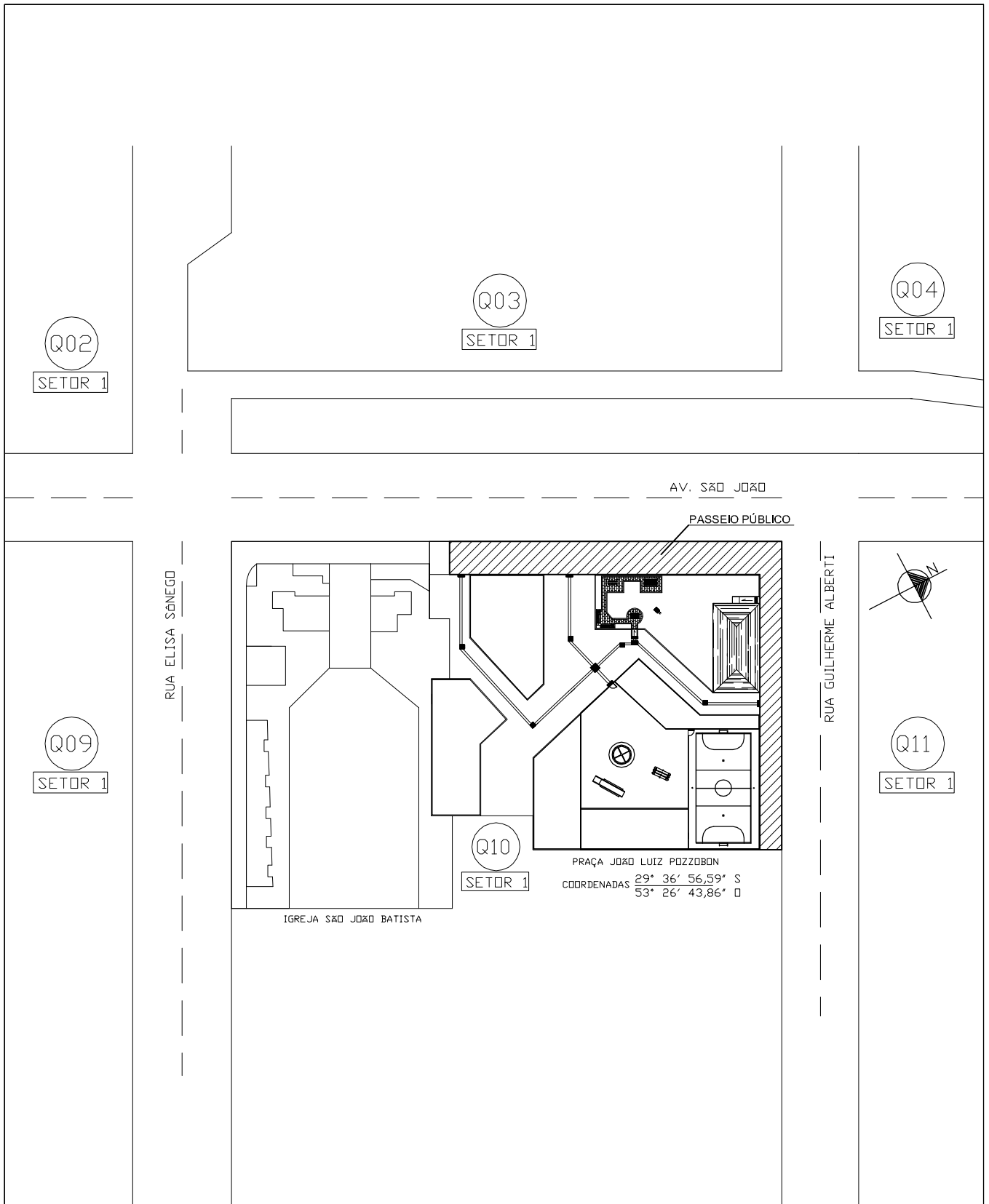

PREFEITURA MUNICIPAL DE SÃO JOÃO DO POLÊSINE –
RS

LOCAL AVENIDA SÃO JOÃO, ESQUINA COM RUA GUILHERME ALBERTI, SÃO JOÃO DO POLÊSINE – RS
/ CEP 97230-000

ESCALA 1/1000

PROJETO EXECUÇÃO DE PAVIMENTAÇÃO DO PASSEIO PÚBLICO DA PRAÇA JOÃO LUIZ POZZOBON

ÁREA –

TÍTULO PLANTA DE SITUAÇÃO

DATA FEV/2020

PROPRIETÁRIO
MUNICÍPIO DE SÃO JOÃO DO POLÊSINE – MATIONE SONEGO – PREFEITO MUNICIPAL

PRANCHA

RESP. TÉCNICO

ENG. CIVIL LUCAS RAGUZZONII – CREA RS 219245

01/03

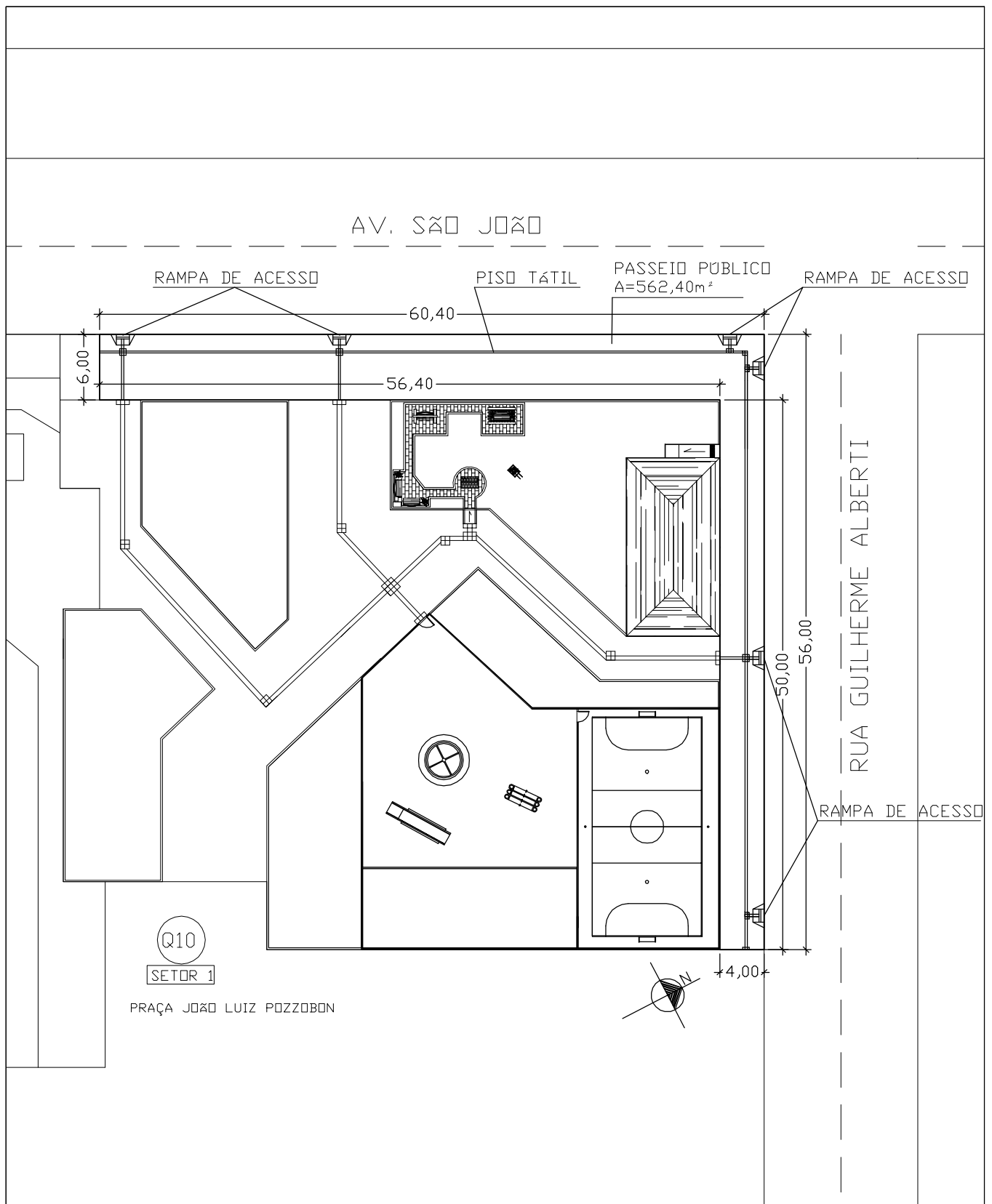

PREFEITURA MUNICIPAL DE SÃO JOÃO DO POLÊSINE –
RS

LOCAL AVENIDA SÃO JOÃO, ESQUINA COM RUA GUILHERME ALBERTI, SÃO JOÃO DO POLÊSINE – RS
/ CEP 97230-000

ESCALA –

PROJETO EXECUÇÃO DE PAVIMENTAÇÃO DO PASSEIO PÚBLICO DA PRAÇA JOÃO LUIZ POZZOBON

ÁREA –

TÍTULO PLANTA BAIXA

DATA FEV/2020

PROPRIETÁRIO
MUNICÍPIO DE SÃO JOÃO DO POLÊSINE – MATIONE SONEGO – PREFEITO MUNICIPAL

PRANCHA

RESP. TÉCNICO

ENG. CIVIL LUCAS RAGUZZONII – CREA RS 219245

02/03

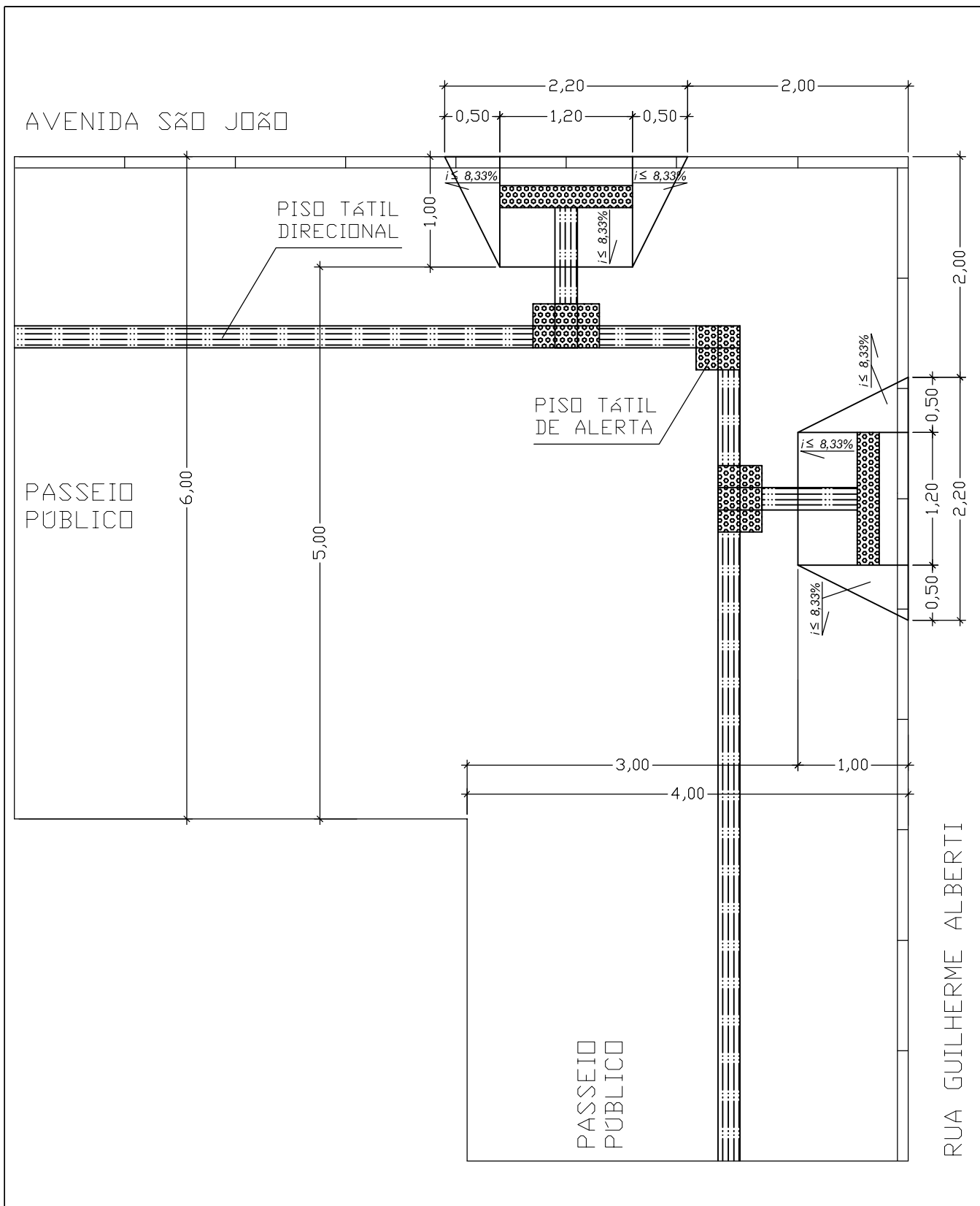

PREFEITURA MUNICIPAL DE SÃO JOÃO DO POLÊSINE – RS

LOCAL AVENIDA SÃO JOÃO, ESQUINA COM RUA GUILHERME ALBERTI, SÃO JOÃO DO POLÊSINE – RS / CEP 97230-000

ESCALA 1/50

PROJETO EXECUÇÃO DE PAVIMENTAÇÃO DO PASSEIO PÚBLICO DA PRAÇA JOÃO LUIZ POZZOBON

ÁREA -

TÍTULO DETALHAMENTO RAMPA E PISO TÁTIL – ACESSIBILIDADE

DATA FEV/2020

PROPRIETÁRIO MUNICÍPIO DE SÃO JOÃO DO POLÊSINE – MATIONE SONEGO – PREFEITO MUNICIPAL

PRANCHA

RESP. TÉCNICO ENG. CIVIL LUCAS RAGUZZONII – CREA RS 219245

03/03