

RUA AUGUSTO ARNUTI

RUA ELISA SONEGO

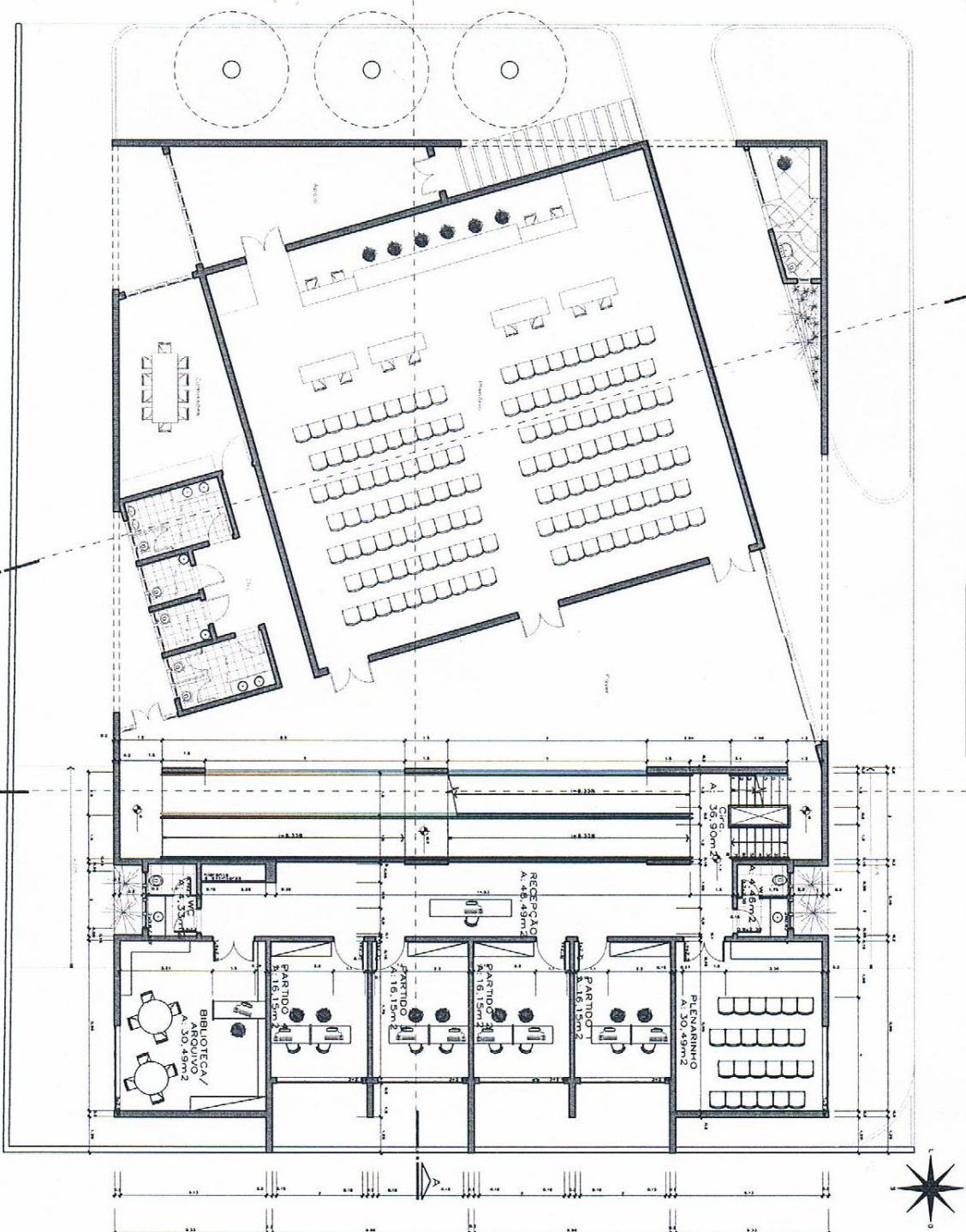

PLANTA BAIXA - NIVEL 2

Área: 240,38m²

Arquitetura conjunta

Câmara Municipal de Vereadores de São João do Polêsine
Rua Elio Sampaio - São João do Polêsine - RS

Arquiteto: **Arq. Nelson Costa - CREA/RS 6584/2008**

Projeto de Arquitetura: **Arq. Nelson Costa - CREA/RS 6584/2008**

Projeto de Engenharia: **Arq. Nelson Costa - CREA/RS 6584/2008**

Projeto de Instalações Elétricas: **Arq. Nelson Costa - CREA/RS 6584/2008**

Projeto de Instalações Hidráulicas: **Arq. Nelson Costa - CREA/RS 6584/2008**

Projeto de Instalações de Segurança: **Arq. Nelson Costa - CREA/RS 6584/2008**

Projeto de Instalações de Saneamento: **Arq. Nelson Costa - CREA/RS 6584/2008**

Projeto de Instalações de Climatização: **Arq. Nelson Costa - CREA/RS 6584/2008**

Projeto de Instalações de Iluminação: **Arq. Nelson Costa - CREA/RS 6584/2008**

Projeto de Instalações de Acústica: **Arq. Nelson Costa - CREA/RS 6584/2008**

Projeto de Instalações de Elevadores: **Arq. Nelson Costa - CREA/RS 6584/2008**

Projeto de Instalações de Escadas: **Arq. Nelson Costa - CREA/RS 6584/2008**

Projeto de Instalações de Sinalização: **Arq. Nelson Costa - CREA/RS 6584/2008**

Projeto de Instalações de Segurança: **Arq. Nelson Costa - CREA/RS 6584/2008**

Projeto de Instalações de Saneamento: **Arq. Nelson Costa - CREA/RS 6584/2008**

Projeto de Instalações de Climatização: **Arq. Nelson Costa - CREA/RS 6584/2008**

Projeto de Instalações de Iluminação: **Arq. Nelson Costa - CREA/RS 6584/2008**

Projeto de Instalações de Acústica: **Arq. Nelson Costa - CREA/RS 6584/2008**

Projeto de Instalações de Elevadores: **Arq. Nelson Costa - CREA/RS 6584/2008**

Projeto de Instalações de Escadas: **Arq. Nelson Costa - CREA/RS 6584/2008**

Projeto de Instalações de Sinalização: **Arq. Nelson Costa - CREA/RS 6584/2008**

Paracha 03

Arquitetura conjunta