

## TRANSPORTE ESCOLAR 2015

### Item 01 - Roteiro 01 - LINHA RIBEIRÃO:

**Manhã:** Saída às 6h05min Início do trajeto na Família Pozzatti, passando por Ramiro, indo até Ribeirão e seguindo pela Linha Santana, Linha Bordignon e seguindo até a Escola Padre Rafael Iop e Beija-Flor em Vale Vêneto, 16,00 km - 4 alunos;

Stefani Crisle de Lima – Pré A  
Giulia Pivetta Brondani,- 9º

Emily Tailine Kumm – 5º.  
Adilson de Souza Santos – 9º.

**OBS.:** Alguns desses alunos (3) voltam ao Meio Dia com transporte próprio da Prefeitura.

**Meio-Dia:** Saída da Escola Padre Rafael Iop, passando pela Linha Bordignon, retornando e seguindo por Linha Santana, Ribeirão, seguindo pelo asfalto, entrando na Linha da Glória até onde embarcam 3 alunos (os últimos 3 da lista abaixo), retorna pelo asfalto, entrando na estrada de Ramiro Dotto, saindo na estrada de Pozzatti, retornando a Ribeirão, seguindo pela Linha Santana indo até a Escola Padre Rafael Iop - 27,00 Km - 08 alunos:

Emily Tailine Kumm – 5º. (Desembarque do Turno da Manhã)

Embarque Turno da Tarde
-------------------------

Isabela Catto Dal Forno- 3º,  
Maria Eduarda Ribas Borges – 3º.  
Clarah Ewellyn de Lima Oliveira-4º,  
Júnior Gilson de Lima-7º  
Janaína dos Santos Vieira – 8º.  
Jaqueline dos Santos Vieira – 5º.  
Vinícius Pivetta Dotto – 9º.

**Tarde:** Saída das Escolas, passando por Linha Bordignon, Linha Santana, Ribeirão seguindo pelo asfalto até o Ramiro, entrando e seguindo até os Pozzatti, seguindo até a escola João XXIII para conexão dos alunos da EJA com outra linha de transporte. – 15,30 Km – 06 alunos.

Isabela Catto Dal Forno- 3º,  
Maria Eduarda Ribas Borges – 3º.  
Clara Ewellin de Lima Oliveira-4º,  
Júnior Gilson de Lima-7º  
Taís Vieira de Oliveira – 6º.  
Vinícius Vieira de Oliveira – 6º.

Horário: Manhã, Meio-Dia e Tarde

Total: 58,30 Km

Veículo de pequeno porte com, no mínimo, 6 lugares.



### Item 02 - Roteiro 02 - LINHA BRINQUEDOTECA

**Manhã/Tarde:** Saída da Escola de Educação Infantil Beija-Flor até a Brinquedoteca Municipal na Escola Recanto dos Sonhos, em São João do Polêsine, transporte de alunos da educação infantil para participarem das oficinas de atividades práticas, uma vez a cada 15 dias, dezessete (17) viagens- 28 Km - 11 alunos:

Horário: Manhã

Total : 28 Km (uma vez por quinzena-17 viagens equivalente a 2,45 Km/dia)

Veículo de pequeno porte com, no mínimo, 8 lugares.

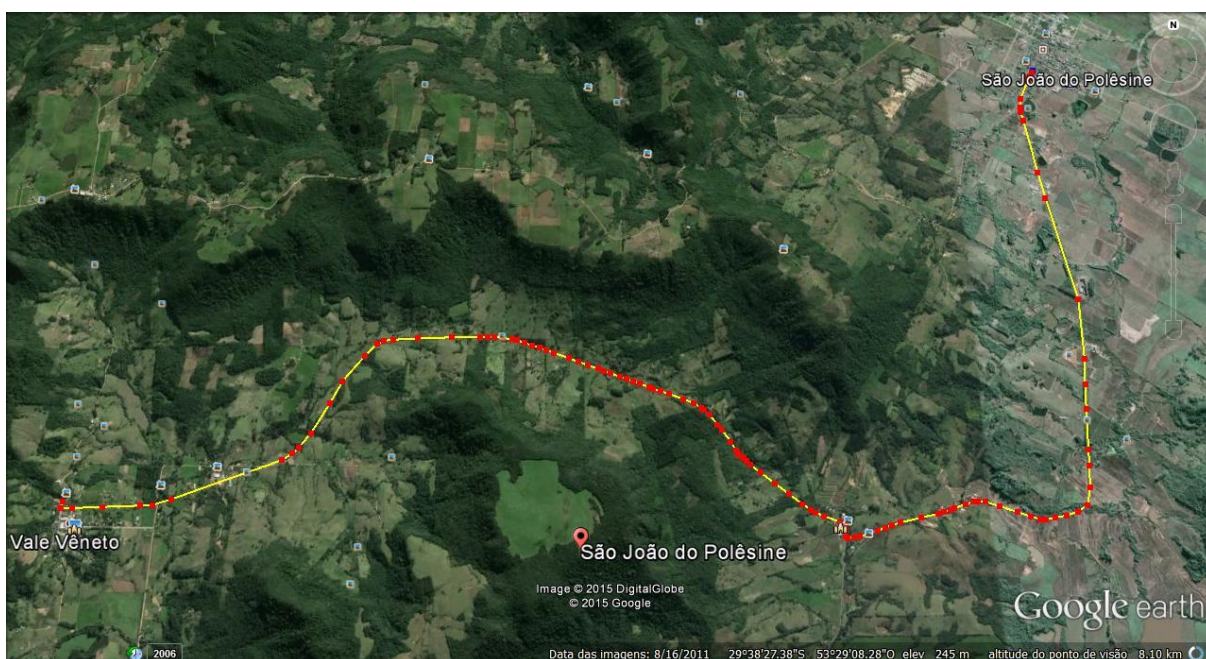

**Item 03 - Roteiro 03 - LINHA RECANTO MAESTRO-SANGA DAS PEDRAS, CARAVEL E S. VALENTIM:**

**Manhã:** Saída às 6h30min da Piscicultura no Recanto Maestro, passando por Santa Lúcia, Sanga das Pedras, Caravel, entrando pela Linha S.Valentin até os Venturini, indo até a Escola Padre Rafael Iop, 8,80 Km - 7 alunos:

Eduardo José Tronco- 5°	Esc. João XXIII – 1°.EM
Cauã da Silva Bortoluzzi – Pré A	João Francisco Pozzebon Dotto-9°
Giulia Brondani Venturini-8°	Luisa Donato Bortoluzzi – conexão com a Esc.
Victória Worm da Costa – 8°	João XXIII – 1°. EM
Eduardo Mateus Worm da Costa- conexão com a	

**Meio-Dia:** Saída da Escola Padre Rafael Iop, passa por S. Valentin, a até residência de Artur Scheid, onde retorna e vai até o Caravel, entra na Linha da Glória, retorna e segue por São José, até o Trevo, passa pelo Recanto Maestro, indo a S. Lúcia, antes da Igrejinha entra passando na residência dos Bortouzzi ( aluno Cauã), retorna e segue até a Piscicultura, retornando pela Sanga das Pedras até a Escola Padre Rafael Iop e Escola Beija-Flor 42,90 Km – 15 alunos:

**Desembarque Turno da Manhã**

Eduardo José Tronco- 5°	João Francisco Pozzebon Dotto-9°
Cauã da Silva Bortoluzzi – Pré A	Luisa Donato Bortoluzzi – 1°. EM
Giulia Brondani Venturini-8°	Vinícius Pivetta Dotto- 9°.
Victória Worm da Costa – 8°	Jaqueline dos Santos Vieira – 8°.
Eduardo Mateus Worm da Costa- 1°.EM	

**Embarque Turno da Tarde**

Caike Ribas- 4°  
Artur Foliatti Scheid- 4°  
Lucas Donato Bortoluzzi – 2°  
Kauane Magrini Bortoluzzi-2°  
Cristian Soares Pozzebon-4°  
Laura Donato Bortoluzzi – 4°

**Tarde:** Saída da Escola Padre Rafael Iop e Beija-Flor, passando por São Valentin, Anibal, indo até Sanga das Pedras, Recanto Maestro, Piscicultura, Santa Lúcia e Linha da Glória - 17,10 Km - 7 alunos:

Caike Ribas- 4°	Kauane Magrini Bortoluzzi-2°
Artur Foliatti Scheid- 4°	Cristian Soares Pozzebon-4°
Lucas Donato Bortoluzzi – 2°	Laura Donato Bortoluzzi – 4°

Horário: Manhã, Meio-Dia e Tarde

Total: 68,05 Km

Veículo de pequeno porte com, no mínimo, 07 lugares

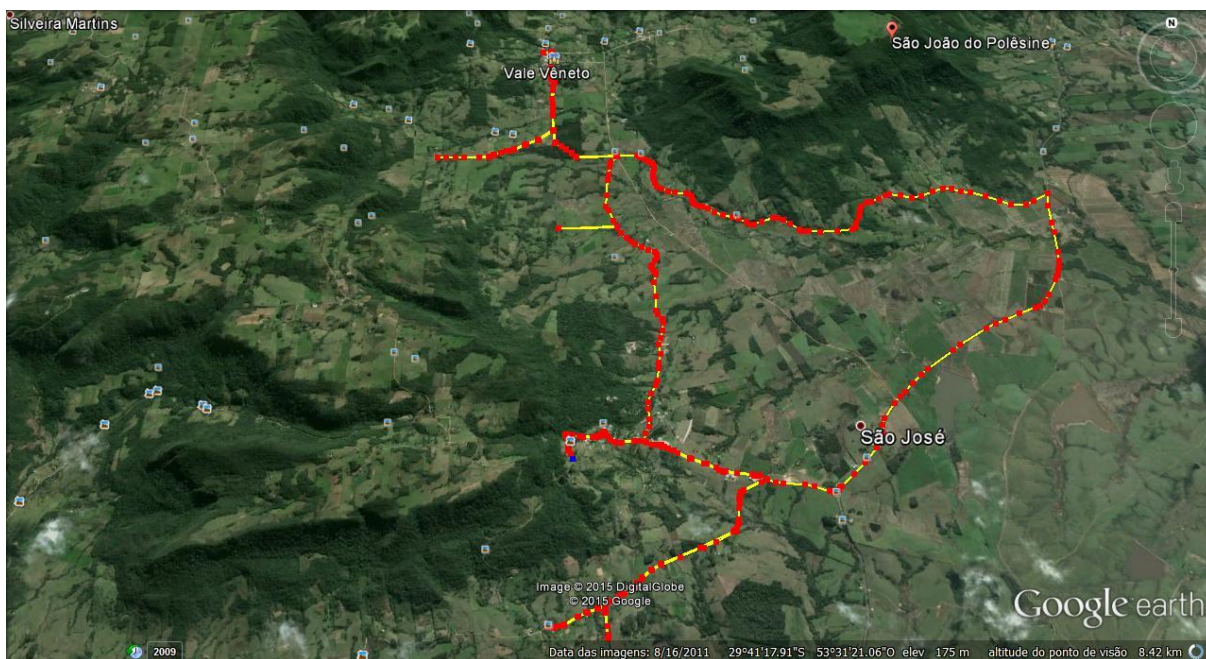

**Item 04 - Roteiro 04 - LINHA DUAS/RIGHI/CARAVEL/ POZZEBON E BORDIGNON**

**Manhã:** Saída às 8h30min dos Bordignon, indo até a Escola Padre Rafael Iop - 1,40 Km – 3 vezes por semana, durante 40 semanas - 1 aluno especial: Fabrício Bordignon Pritsch – 9°.

**Manhã 11h:** Saída da Escola Rafael Iop, indo até a residência dos Bordignon – 1,40 Km – 3 vezes por semana, durante 40 semanas - 1 aluno especial: Fabrício Bordignon Pritsch -9°.

**Obs.** O Transporte do aluno Fabrício Bordignon Pritsch, 3 vezes por semana, durante 40 semanas, dividido por 200 dias letivos = 0,84 km /dia , sendo ida e volta = 1,68 Km/dia

**Meio-Dia:** Saída da Escola Padre Rafael Iop, segue pela Linha Duas, retorna pelos Righi, vai até o Caravel, segue até a Linha Pozzebon, retorna e vai até a Escola Padre Rafael Iop - 3,80 Km - 8 alunos:

Ana Júlia Aozani Bolzan – 4°.  
 Evelyn Carolina Kumm – 3°.  
 Eduardo Silveira Righi- 3°  
 Amanda dos Santos Vizzotto- 6°

Eduardo Pivetta Bortoluzzi-6°  
 Henrique Pivetta Bortoluzzi- 6°  
 Júlia Felipetto Guerra- 6°  
 Riam Balsamo Brondani-6°

**Tarde:** Saída da Escola Padre Rafael Iop, passando pela Linha Duas, Righi, Caravel e Linha Pozzebon – 3,00 Km - 6 alunos:

Ana Júlia Aozani Bolzan – 4°.  
 Evelyn Carolina Kumm – 3°.  
 Eduardo Silveira Righi- 3°  
 Amanda dos Santos Vizzotto- 6°  
 Eduardo Pivetta Bortoluzzi-6° - Retorna com o

Transporte Próprio da Prefeitura.  
 Henrique Pivetta Bortoluzzi- 6° - Retorna com o  
 Transporte Próprio da Prefeitura.  
 Júlia Felipetto Guerra- 6°  
 Riam Balsamo Brondani-6°

Horário: Manhã (2), Meio-Dia e Tarde

Total: 8,48 Km

Veículo de pequeno porte com, no mínimo, 7 lugares.

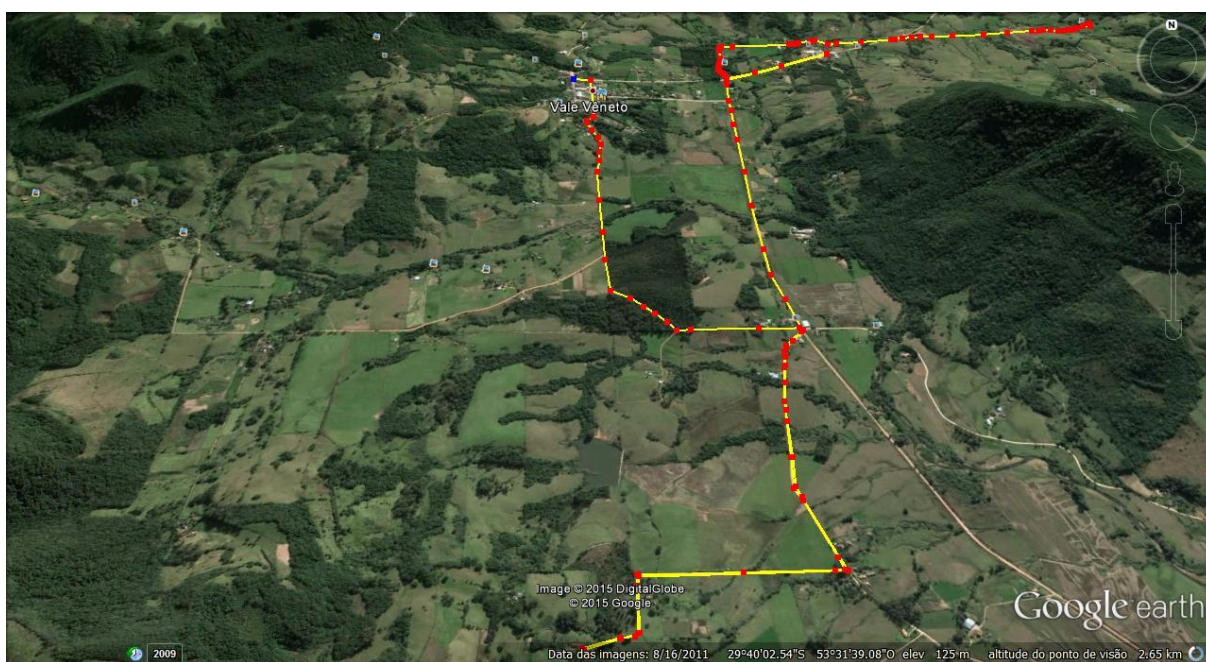

### Item 05 - Roteiro 05: LINHA DA GRUTA – BRONDANI

**Manhã:** Saída às 7h05min da Linha da Gruta, em frente a residência de Janice Santana, indo até a Escola Padre Rafael Iop para conexão com o Transporte da Prefeitura (Sidi) – 1 Km – 1 aluna:

Janice Santana – 3º. Ano EM

**Meio-Dia:** Saída da Escola Padre Rafael Iop, indo até a Gruta, retornando pelo mesmo caminho, dobrando à direita, seguindo até a residência de Fernando Brondani, indo até a Escola Padre Rafael Iop– 2,60 Km - 4 alunos:

Ederson Silveira Santana – 7º.

Isabela Brondani- 6º

Jaqueline Silveira Santana-3º

Eloisa Brondani – 1º.

**Dezessete horas:** Saída da Escola Padre Rafael Iop, seguindo até a Gruta, retornando pelo mesmo caminho, dobrando à direita e indo até a residência Brondani, 2,60 Km - 4 alunos;

Ederson Silveira Santana – 7º.

Isabela Brondani- 6º

Jaqueline Silveira Santana-3º

Eloisa Brondani – 1º.

Horários: Manhã, Meio-Dia e Tarde

Total: 6,20 Km

Veículo de pequeno porte com, no mínimo, 4 lugares.

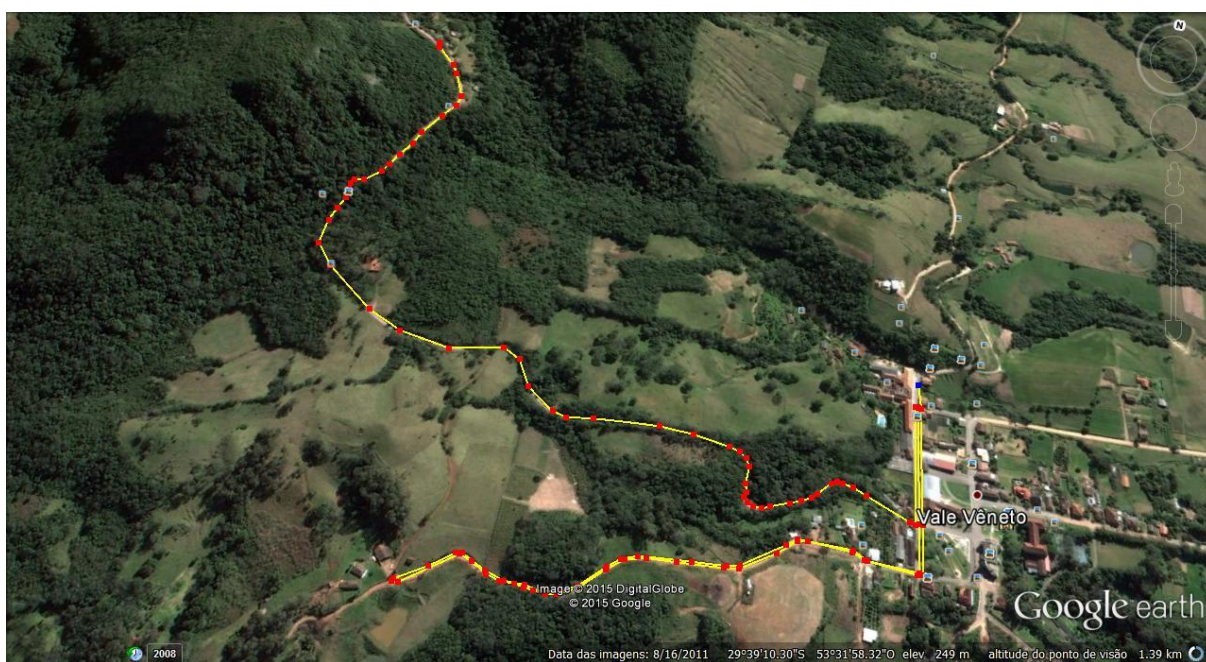

### Item 06 - Roteiro 06: LINHA UM - CALVÁRIO

**Manhã:** Saída às 7h05min, da Linha Um, em frente à família de Eduarda Silveira, passando pela Capela São Patrício, Calvário, indo até a Escola Padre Rafael Iop e Escola Beija-Flor - 1,70 Km - 4 alunos:

Ariane Rorato Aguiar – Pré B

Eduarda da Rosa Silveira – 8º

Marcos Emanuel Santos Meneghel – conexão para a Esc. João XXIII – 1º.EM

Tainá Canzian – conexão para a Esc. João XXIII – 1º. EM

**Meio dia-** Saída da Escola Padre Rafael Iop, percorrendo a Linha Um, passando pelo Calvário, passando pela Capela S. Patrício, seguindo até a residência da Família Silveira e Família Branco e retornando à Escola Padre Rafael Iop – 3,40 Km - 5 alunos;

Ariane Rorato Aguiar – Pré B

Eduarda da Rosa Silveira – 8º

Marcos Emanuel Santos Meneghel – conexão para a Esc. João XXIII – 1º.EM

Tainá Canzian – conexão para a Esc. João XXIII – 1º. EM

Bernardo da Rosa Canzian – 1º. (Embarque Turno da Tarde)

**Tarde:** Saída da Escola Padre Rafael Iop, percorrendo a Linha Um, passando pelo Calvário, passando pela Capela S. Patrício, seguindo até a residência da Família Branco – 1,70 Km – 1 aluno:

Bernardo da Rosa Canzian – 1º.

Horário: Manhã, Meio-Dia e Tarde

Total: 6,80 Km

Veículo de pequeno porte com, no mínimo, 5 lugares.

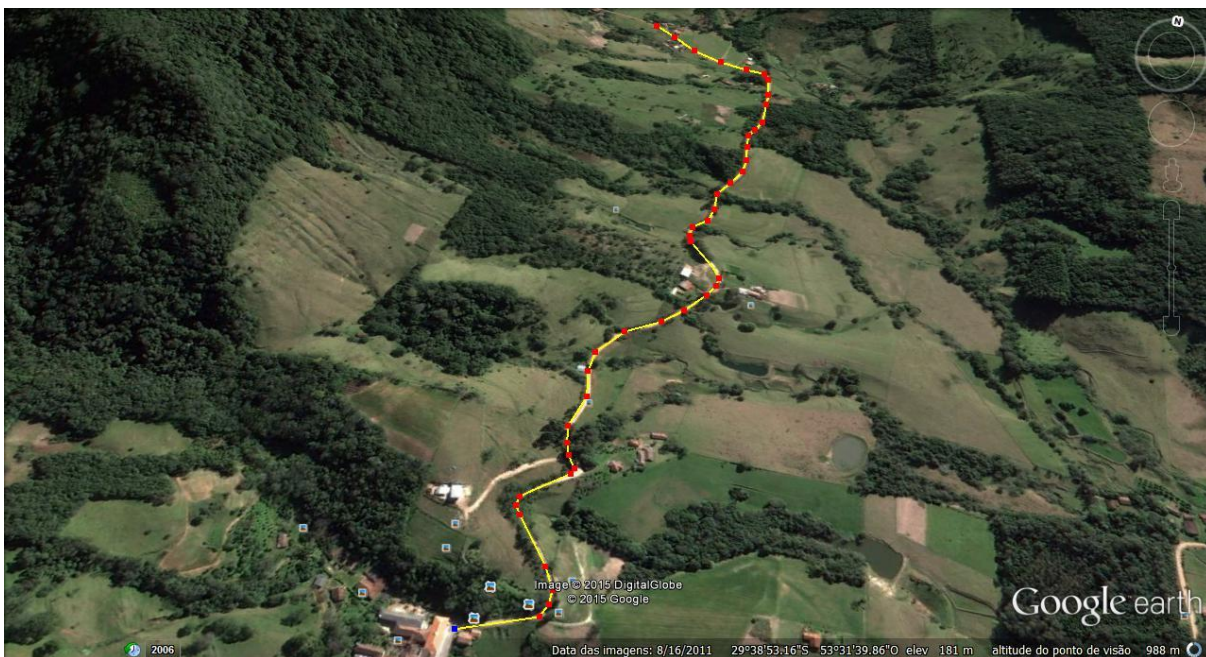

**Item 07 - Roteiro 07 - LINHA SÃO JOSÉ**

**Manhã:** Saída de São José, fazendo conexão com a EFAL, para transporte de 11 alunos até a Escola Pe. Rafael Iop em Vale Vêneto. – 07 Km - 11 alunos

**Meio-Dia:** Saída da Escola Pe. Rafael Iop e indo até São José, retornando a Escola Pe. Rafael Iop - 14,20 Km - 07 alunos;

Desembarque Turno da Manhã

Cristian Vitor Fontana Bisognin- 5°  
Luciano Alves Pereyra- 5°

Lucas Daniel Alves da Rosa- 2°  
Mathias dos Passos Leal – 3°  
Caetano dos Santos Rodrigues – 6°.  
Manuela dos Santos Rodrigues – 6°.  
Martin José Bevilaqua – 1°. EF

Embarque Turno da Tarde

Obs.: Os alunos da tarde retornam com o transporte próprio da Prefeitura.

Horário: Meio-Dia - Total: 14,20 Km.

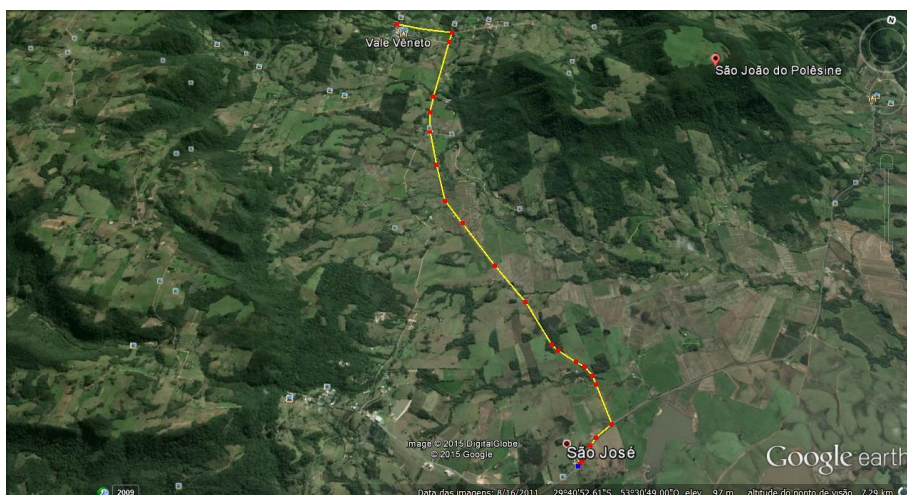

## Item 8 – Roteiro 08 – LINHA EJA - FAXINAL

**Noite: às 18h30min** – Saída da Linha Bom Fim até a residência de Gauchinho passando pela Residência de Santa Flora, na entrada do Capital, segue até a Linha do Monte até a residência de Valdir Brondani, retorna, passa pela Vila Nova São Lucas (parada), retorna e passa em frente à Escola Estadual João XXIII, segue pela RS 149, com 3 paradas: uma em frente a residência de Tita Bisognin, outra na esquina da Rua do Monumento e outra em frente ao Posto Pilecco, seguindo a Faxinal do Soturno até a Escola Estadual D.Antonio Reis – 16,30 Km – 18 alunos (previsão);

**Noite: às 22h30min** – retorno de Faxinal do Soturno, fazendo o trajeto inverso até a Pedreira, em Ribeirão. –16,30 km – 18 alunos - (previsão)

**Horário: Noite (2 viagens)**

**Total: 32,60 Km**

**Veículo(s) com, no mínimo, 18 lugares.**

Obs.: Início das aulas da EJA dia 26 de Fevereiro de 2015. As demais turmas o início das aulas é 23 de Fevereiro de 2015.

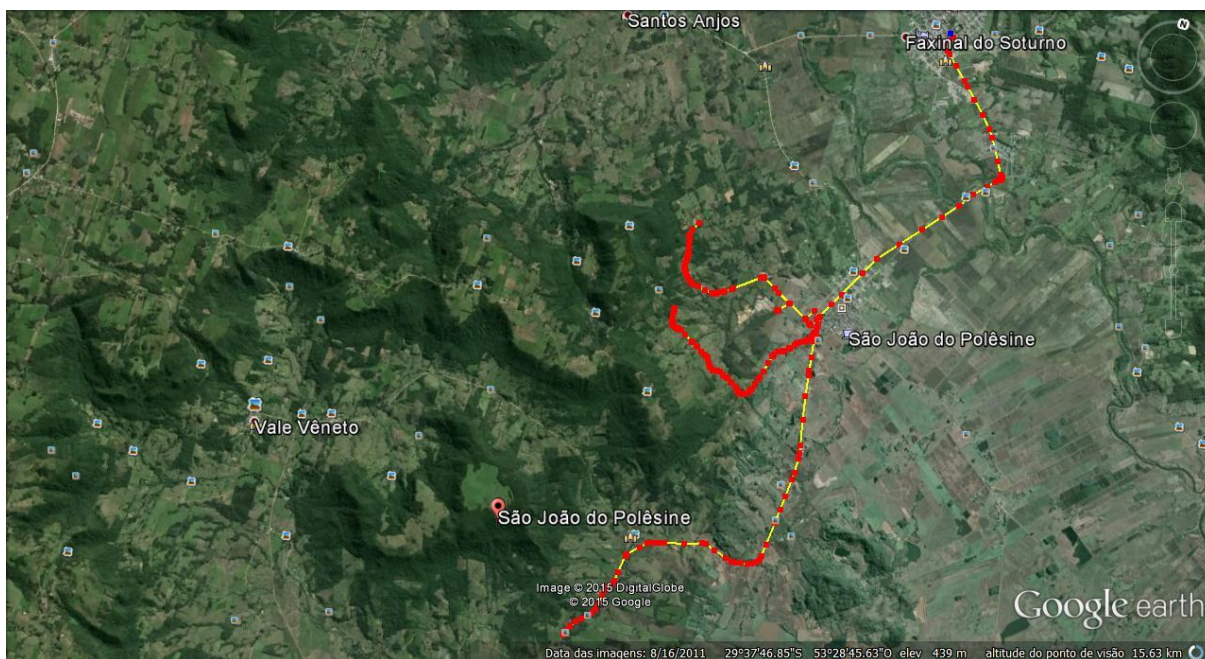



**RESUMO DOS ROTEIROS E LINHAS**  
**Transporte Escolar 2015**  
**Empresa Terceirizada**

<b>ITEM</b>	<b>ROTEIRO - LINHA</b>	<b>Km/diários Percorridos</b>
01	Roteiro 01 - Linha Ribeirão	58,30
02	Roteiro 02–Linha Brinquedoteca ( quinzenalmente)	2,45
03	Roteiro 03 – Linha Recanto Maestro/Sanga das Pedras/São Valentim	68,80
04	Roteiro 04 – Linha Duas, Righi e Bordignon	8,48
05	Roteiro 05 – Linha da Gruta e Brondani	6,20
06	Roteiro 06 – Linha Um - Calvário	6,80
07	Roteiro 07 – Linha São José	21,20
08	Roteiro 08 – Linha EJA – Faxinal do Soturno	32,60
<b>T O T A L</b>		<b>204,83</b>

São João do Polêsine, de 19 de fevereiro de 2015.

Maria Glaci Bortolotto  
Secretária da Educação, Cultura, Desporto e Turismo